

15 PLANTA BAIXA SUPERIOR

16 PLANTA BAIXA TÉRREO

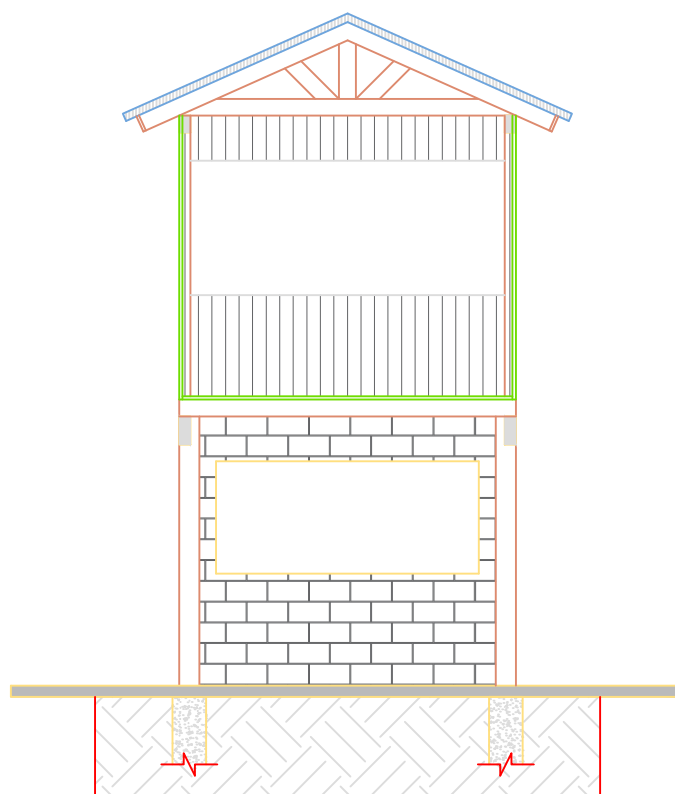

17 Fachada casinha de julgamento



AMPLIAÇÃO CANCHA DE LAÇO

PROJETO:

PROJETO ARQUITETÔNICO CASA DE JULGAMENTO

RESPONSÁVEL TÉCNICO:

Michel Ostroski CREA RS248375

Caroline Miola CREA RS244903

Adriana Schenatto CREA RS91580

DATA:

06/09/2022

PROPRIETÁRIO:

Município de Paim Filho/RS

PRANCHA:

6/8